FOXLED® ALL YOUR LIGHT

Aplique de parede RING 1 cinza SOLLUX

Os refletores circulares são ideais para quem valoriza o design moderno e a capacidade de criar arranjos únicos. As lâmpadas deste tipo consistem em um suporte montado no teto, que possui diversas luzes direcionais instaladas em luminárias elegantes. A grande vantagem da série Ring é a capacidade de definir cada fonte de luz individualmente para que apenas as partes da sala que você escolher possam ser iluminadas. É também uma proposta extremamente interessante para os amantes do estilo original e dos detalhes interiores modernos.

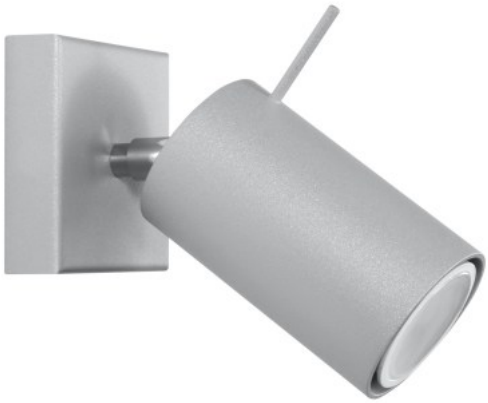

| REF: **SL.0449**

Ver o Produto Online

CERTIFICADOS